HELLASBLADET

Månadsblad för Sim- och Idrottsklubben Hellas

Utgivare: E. LUNDKVIST
Östgötag. 47. A.T. Sö. 4440

Postadress:
Stockholm Sö.

N:R 7 A.

Utdelas varje månad gratis till medl.
Annonspris: 1 kr. pr cm. enkel spalt.
Rabatt vid längre annonsering.

OKT. 1916

JOSEF AHLBERGS EFTR. TR, STHLM.

HELLAS KVARTALSMÖTE

hålles Söndagen den 8 Oktober kl. 7 i Kollegiesalen i Folkskolan vid Nytorget. Då vilja vi hava salen fullstoppad. Hellener ha rätt att taga med sig bussiga kamrater, som vi då kunna intressera för vår fina förening. Vi skola försöka göra det så trevligt som möjligt. Programmets alla hemligheter skall jag icke förråda. Att det skall vara gemytligt och kamratligt, känner Ni till från våra föregående sammankomster.

Det stiligaste skall jag ändå skvallra om, nämligen att vi ha lyckats lägga vantarna på en av våra allra talangfullaste, yngre föreläsare: Magister Oskar Lundberg. Han skall föreläsa om «Bilder från det gamla Värend», som Ni vet är en gammal historisk bygd. En hel mängd bilder har han med sig samt entusiasm och gott humör. Så skola vi hälsa honom välkommen med kläm.

Hellener, som bo norr om Slussen, skola vid Slussen stiga på *blå* vagn, som på några minuter fortskaffar dem till Nytorget.

Nybörjarna i engelska infinna sig i Högbergsgatan 13, ingång från kyrkogården, Torsdagen den 5 Oktober kl. 8.30 e. m. Jag vill dock gärna ha ett par anmälningar till, om vi skola knoga.

De engelsmännen, som varit med förut, börja Fredagen den 6 Oktober kl 8,30 e. m.

Och så ska vi börja träffas i Mälarbadet igen Onsdagskvällarna kl. 7. För mig personligen vore det kärt att få bli bekant med alla våra unga idrottstjärnor. Om sommaren, då Ni gnor som bäst, ligger jag ute på landet. Om vintern är idrotten så gott som slut. På så sätt blir jag aldrig bekant med våra nya förmågor. Den så gott som enda idrotten vid den tiden har, är ju «simmen» Antingen måste Ni skaffa Eder en bättre ordförande, som mera kan deltaga i idrottsarbetet om somrarna, eller också få vi träffas om vintrarna, så att jag åtminstone lär känna igen Eder.

Tänk också i tid på att sätta i gång för bandy i vinter. Vi får lov att ha ett par intresserade pojkar, som tar emot anmälningar i tid.

Gymnastiken skrev Raspen om sist. Kom ihåg den.

Ordföranden.

Om vi nu . . .

skulle tala litet om vårt standar. Standar!? Hör jag utbrista. Är icke det färdigt ännu? Och dock är det snart ett par år sedan frågan för första gången var på tal. Väl tillsattes en kommitte som skulle arbeta för detsamma. Men resultatet som kommittéen hoppats på blev en grym besvikelse. Det blev för litet. Det är ju alltid så att en hel del präktiga medlemmar när del gäller att slå ett slag med en bidragslista ha massvis med ursäkter: ja kan inte få något; de' ä så grunt så . . . och liknande har varit svar som kommitterade erhållit, då de med sitt mest förbindliga leende sökt sporra respektive insamlare. Undantag finnes. Ibland våra «systrar» Bröderna Bergströms t. ex. som tills dato till kommitten överlämnat tre fulltecknade kort. Allt som allt så förfogar kommitten f. n. över c a 165 kronor. Ett standar lär betinga ett pris av omkring 400 kr. således 200 kr. som måste anskaffas.

Det vore väl märkvärdigt om vi Hellaspojkar ej skall kunna åstadkomma ett standar, då klubbar av långt mindre omfång än vår kunnat skaffa sig dylikt. Vårt stafettlag var inbjudet till tävlingar i Köpenhamn. Det är praxis där att i stället för lagmedalj till vinnande lag överlämna en silverplåt att fästas på fane-stången. Vi erövrade tvänne stycken, bland annat Danska Idrottsförbundet. Vi får ha våra i en pappask hemma hos kommitten. Låt oss som en man sinnsätta oss på att innan årets slut ha vårt standar färdigt. «Thure» har lovat göra ritningen gratis.

Och må sedan vi verkställa resten. Nu har kommitten låtit utlägga en lista i Blombergs bokhandel där intres-

Ärade Söderbor!

Gör Edra uppköp hos Firma K. LAGERSTRÖM!

Dagligen färska och första klass kött, fläsk och charkuterivaror till humana priser. Alla charkuterivaror från egen fabrik. OBS.! Leverantör i 40—45 år till de flesta av Stockholms första klass restauranter.

Huvudaffär: NYTORGSGATAN 25, A. T. 17 08, Riks. 144 86
Filial: SVARTENSGATAN 16—18 (invid Mosebacketorg).
A. T. 30 15. Riks 149 49.

SKOR för terränglöpning, av nyaste modell, **FOTBOLLAR, FOTBOLLSSKOR** ny modell, **FOTBOLLSTRÖJOR**
och andra utensilier för fotboll.

PER LANBBORG

BIRGER JARLSG. 5 — H. K. H. Kronprinsens Hovleverantör. — Katalog på begäran

serade för saken kunna teckna större eller mindre bidrag. De som så önska kunna sända bidrag pr post. Sim- och Idrottsklubben Hellas, Standarfonden, Stockholm Sö. Alltså kamrater. Fart i insamlingen. Intressera föräldrar och vänner.

Kommitten har haft nöjet insamla en del medel på sådana medlemmar vars kort kommit så gott som blanka i retur, varföre dessa medlemmar meddelas detta; sig till efterrättelse och andra till bättring.

Ännu icke redovisade kort anhålles omgående i retur (även blanka) då i ett kommande nr. resterande komma att efterlysas.

Edvin Olofsson. Einar Ålander.
Kommitterade.

Något om våra placeringar i allmänna tävlingar.

Våra hastighetslöpare m. fl. ligga alltjämt flitigt i vid de nationella tävlingar som nu slag i slag avlösa varandra. Vid den stora Arbetarfesten den 27 Augusti hölls inför fullsatt Stadion bland annat löpning 100 mtr samt stafett 4 gånger 200 mtr där våra juniorer skötte sig utmärkt. Så blev t. ex. Martin Johansson tvåa å 100 mtr på 11.7 sek. samt Nils Sandström 4, vilken senare i försöket tillsammans med Erik Pettersson nådde stipulationstid för klubbens silvermedalj (11.8)

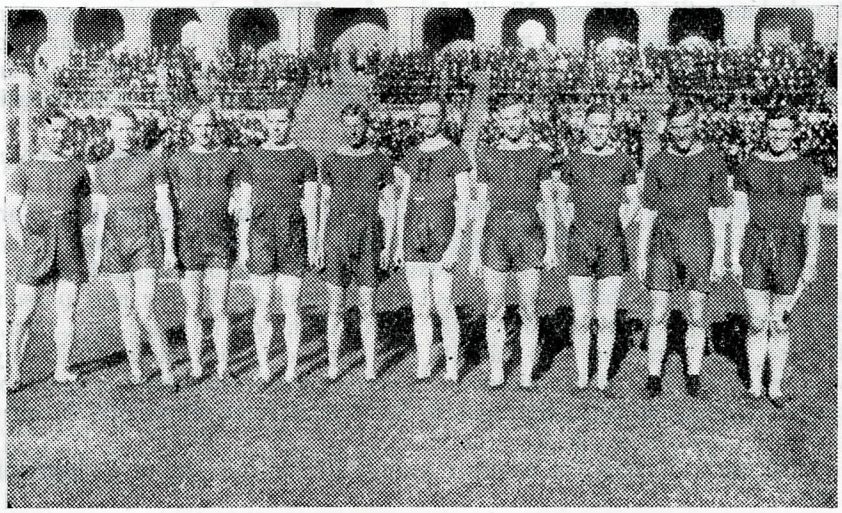

Svenska rekordlaget, stafett 10 x 100.
Schörling, Lindblom, Malm, Andersson, Sandström, Haglund, Johansson, Pettersson, Jansson, Lindeberg.

Vid Svenska Mästerskapstävlingarna i Malmö samma dag, tävlingar i Köpenhamn påföljande Tisdag, vilken inbjudan hörsammades av Karl Lindblom och Sven Malm, de övriga måste för sina dagliga sysselsättningar vända åter till hemstaden. I Kögenhamn blev Lindblom tredje å 100 mtr efter Svenska mästaren Larsson samt Bergström, M. I. K.

Löpning 400 mtr blev Malm besegrad på själva målinjen med endast en bröstlängd av Bohlin tid för bägge 51.8 sek.

Fredrikshofs och Södermalms Internationella tävlingar i Stadion den 3-4 September.

I löpning 100 mtr på Söndag middag deltogo från oss Martin Johansson sam N. Sandström och placerade sig den förstnämnda till finalen där han löpte gott, tid 11.8 sek. I löpning $^1/_2$ eng. mil (804.5 mtr) deltog Karl Haglund, som löpte utmärkt och blev god tvåa efter Bohlin på nytt klubbrekord, 2 min. $2\,^5/_{10}$ sek. Vid Måndagens tävlingar deltogo vi med tre lag i stafettlöpning 1.000 mtr varvid de samma dag hemkomna «Köpenhamsfararna» deltogo. I första laget löpte K. Lindblom 100, E. Schörling 200, S. Malm 300 samt K. Haglund 400 mtr. Lagets strid med Kamraterna blev synnerligen hård och intressant. Hellas ledde loppet från först växeln, och fick Haglund stafetten som siste man med några meters försprång före den fruktade Bohlin, men måste, trots en utmärkt löpning, se sig slagen med en meter vid mål. Haglunds tid å 400 mtr togs till 52 sek. jämt. Såväl Kamraterna som Hellas gingo under föregående rekordtid. Hellas tid, 2 m. 4.1 sek. Andra och tredje laget löpte likaledes gott.

Vid "Ben Hurs" tävlingar i Köpenhamn den 3 September.

Vårt goda stafettlag hade som nämnts inbjudits att deltaga vid den danska klubben "Ben Hurs" internationella tävlingar i Köpenhamn, och representerades klubben där av K. Linblom, S. Mallm, E. Schörling, samt Hagbard Andersson, av vilka de båda förstnämnda legat nere vid «Sundet» sedan mästerskapstävlingarna föregående Söndag. De våra skötte sig utmärkt och belade första, andra och fjärde platserna å 100 mtr genom E. Schörling, K. Lindblom och Hagbard Andersson. Tid för Schörling 11 sek. jämt. Malm vann löpning 400 meter ledigt på 52.9 sek. De bägge stafettloppen å 400 och 1.600 mtr, vanns lätt av Hellas. Tid å 400 mtr, 45 sek, å 1.600, 3 m. 34 sek. I priser erhöllos förutom diplomer till männen i lagen, «Ben Hurs» vandringspr. å 1.600 meter stafett, en större pokal, samt tvänne silverplaketter för det blivande klubbstandaret.

Mariebergs tävlingar den 17 September

blevo vad för vår del beträffar en «succes». Dagen inleddes med 100 mtr loppet där Schörling, «Habba» och «Solsken» efter goda löpningar i finalen placerade sig som resp. tvåa, trea och fyra, efter svenske mästaren Larsson i Marieberg, tid $11.^3/_{10}$. Våra tre män en meter bakom. Stafettlöpningen 10x100 mtr om Mariebrgs stafetten vilken vi sedan föregående år hade att försvara blev i viss mån en missräkning i det att den enda klubb som skulle kunnat konkurrera med oss, (Marieberg) genom en fumlig deltagare i sitt lag (Ottander från fjolårets Uppsalalag som hitrest från Småland för denna tävling) råkade tappa stafetten och därmed förstöra sitt lags chanser. Utgången hade i alla händelser blivit samma, och då Hellas tid, såsom vinnande lag utropades som nytt svenskt rekord tid $1.52\,^7/_{10}$ sek. hälsades vårt lag (eller våra) med en spontan och hjärtlig applåd 2) I. F. K. Stockholm tid $1.54\,^9/_{10}$ 3) Marieberg tid $1.56\,^9/_{10}$ 4). Hellas II lag 2. m. $^5/_{10}$.

Det kända märket »Glokar Well»» i Stockholmstidn. skrev dagen efter, att stafettlöpningen visade endast ett lag som var ordentligt tränat; nämligen Hellas. Det borde

Lördagar! STUVAR! Lördagar!
i Ligners Stuvavdelning, Salviigränd 7
(Hörnet av Myntgatan, nedanför huvudaffären.)

stått två, ty vår klubb mötte med tvänne lag bland de deltagande klubbarna. Ligger inte i det skrivna det bästa erkännandet till våra män, såväl till de funktionärer, som genom uttagningstävlingar och uppoffrande tid gjort det möjligt att få våra lag så fullkomnade som möjligt?

Med årets tävling hemfördes till vår klubb för alltid Mariebergsstafetten, detta sällsynt vackra tävlingspris och därtill det svenska rekordet förbättrat med 3 sekunder.

Den 18 September Måndag kväll, kylig och rå luft som gjorde att Stadions bänkar voro glest besatta, ehuru vackra tävlingar bjödos. 200 mtrs loppet resulterade i att Schörling för första gången under sitt idrottsövande hembar en seger å denna distans, tid 23.6 hårt pressad av «Kalle solsken» som 10 mtr från mål fick lämna plats efter att ha lett hela loppet. Lilja M. I. K. Nr 3, Nr 4 blevo Bergström samma klubb och vår «Habba».

I stafettloppet 4x100 mtr briljerade vår klubb genom att möta upp med samtliga tre anmälda lagen. Övriga klubbar uteblevo (av rädsla?) till och med den arrangerade klubbens!. Fina tider nåddes lag I 44.6/10 sek. lag II 45.8/10 lag III 48. sek.

I 800 mtrs loppet blev «Kalle Hagis» andre man efter Bohlin som vann på finfin tid, Kalle Hagis tid 2.31/10 sek. Farten tack vare Georgi I. F. K. väldigt uppdriven vilket gjorde att Zander; till allmän förv. uppgav.

Timlöpningen resulterade i ett nytt klubbrekord för oss, genom Wille Larsson som löpte 16,638 1/2 meter placerad 5 man. Hjärtberg synnerligen förtjustöver «Lasses» löpsätt; Den «pojken» e' well, well' sa' han.

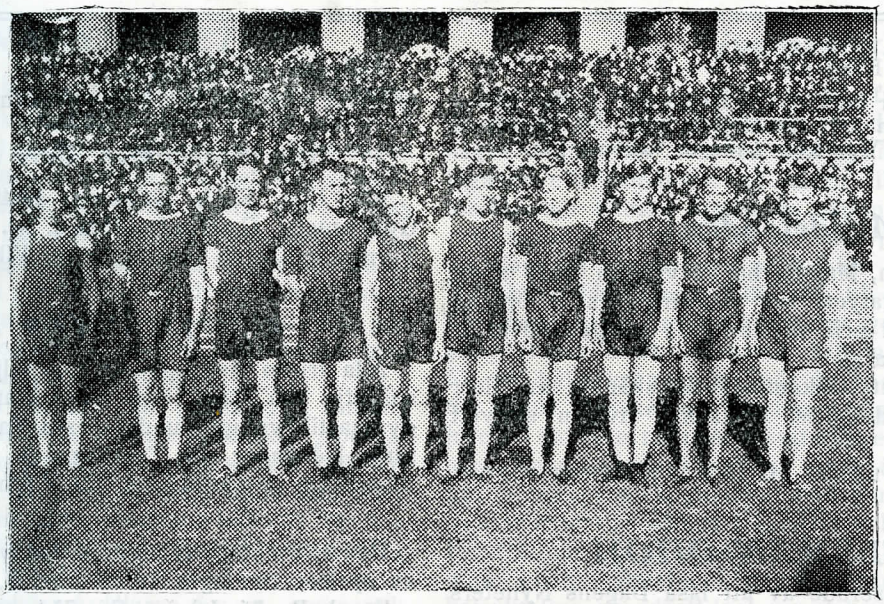

Löfgren, Malmqvist, Sundén, Redtzer, Kapten Gunnar, G. Hamrin, Gösta Larsson, K. Jansson, K. Stenberg, Lindell.

Å Barnens dag

i Stadion den 24 September hade inlagts en löpning å 800 mtr som Bohlin I. F. K. vann å rekordtid 1,56, varvid vår Kalle Haglund blev andre man, tid 2 m. 7/10 s.

Sommarens poängtävlingar

i allmän idrott är nu avslutade och följa resultaten här nedan. Indelade i klasser för seniorer och juniorer hava tävlingarna särskilt i första omgången rönt livlig tillslutning, varvid många juniorer visat goda anlag och nått goda resultat. Det är att hoppas att årets juniorer även i seniorernas klass skola visa samma stora intresse och så småningom nå än bättre rusultat.

Seniorer:

Hopptävlingar: Herb. Lindell 35 p., E. Backström 33 p., G. Hamrin 19 p. Kasttävlingar: G. Malmqvist 31 p', E. Schörling, 11 p., W. Läth 11 p., O. Eriksson 11. p. Kortdiststanslöpningar: Erik Pettersson 25 p., Martin Johansson 22 p., Gunnar Andersson 19 p., O. Eriksson 18 p. Medeldistans. löpningar: Gunnar Eriksson 28 p., Oscar Eriksson 22 p., Sv. Holm 21 p. Långdist. löpningar: Sven Holm 35 p., Nils Lind 24 p., G. Nylén 12 p., G. Eriksson 10 p.

Juniorer:

Hopptävlingar: G. Malmqvist 18 p., Wilh. Mogren 18 p., Martin Johansson 16 p. Kasttävlingar: Kurt Ekroth 29 p., J. Hansson, 26 p., Edw. Rosén 18 p., E. Backström 15 p. Kortdist. löpningar: G. Malmqvist 33 p., Sv. Bergström 27 p., Erik Carlsson 14.1/2 p. N. Sandström 14 p. Medeldist. löpningar: Sv. Bergström 42 p., Erik Carlsson 26 p., Gunnar Karlsson 21 p. Långdist. löpningar: Gunnar Karlsson 33 p., Edv. Rosén 17 p. Sv. Bergström 7 p., E. Jönsson 7. p.

Hellas och Götas ungdomsavdelningar i tävlan.

Ledningen för vår livskraftiga skolavdelning har i likhet med den som förra året hölls med Södermalms Idrottsklubb, sökt få till stånd en match i allmän Idrott. Enär Sö. I. K. i år ej torde förfoga över någon jämställd avdelning, har ledningen inbjudit idrottsklubben Göta som anses äga den livskraftigaste bl. övriga föreningars ungdomsavdelningar.

Matchen hölls å Östermalms Idrottsplats 2—3 September, och förde våra duktiga pojkar åter klubbens färger med heder, i det att de med 68.1/2 poäng segrade över Göta som erhöllo 48.1/2 p. Poängberäkningen: 4, 3. 2 och 1 poäng. Inalles hemförde de våra 6 första, 9 andra samt 4 tredje pris.

Under gråkallt väder, med en och annan regnskur, inleddes tävlingarna, på Lördagen kl. 7. e. m. med löpning 100 mtr försök, där skolavdelningen på ett utmärkt sätt hävdade vårt anseende som sprinterklubb, i det att fem Hellaspojkar placerade sig för finalen mot en Götayngling. I heat I segrade Torsten Wennström med 12.1 s. tvåa Götayngling samt tredje Ludvig Retzer på 12.2 sek. Andra heatet blev en seger för Birger Höög på 12.2 s. föld av G. Larsson, Knut Jansson samt A. Lindestam, samtliga Hellas. Början alltså god. I den därpå följande tävlingen i höjdhopp fick man se många goda hopp trots den, på grund av regnet, slippriga ansatsbanan, Hjalmar Karlsson segrade med flott hopp å 165 cm., ett särdeles gott resultatet under rådande förhållanden. Georg Kallin hoppade ävenledes bra och blev andra på 155 cm., trea blev Götaynglingen Kjellberg på 150 cm. och fjärde Carl Johansson samma höjd, vilken även nåddes av Harald Melin. I diskuskastningen segrade Danielsson, Göta, vilken är en utmärkt kastare, med ett resultat av 37.21 mtr, tvåa blev Georg Kallin på 36.01 mtr, vilket är nytt rekord för skolavdelningen, trea blev en Götayngling, därefter följde Knut Mogren 33.74 samt Nils Wennström och Ludv. Retzer. Samtidigt hölls tävlan i tregstegshopp där Harry Enblom segrade på ävenledes nytt skolavdelningsrekord 11.94, andra och tredje platserna belades av Götarepresentanter, fyra blev Carl Johansson 11.75, femte N. Lindestam 11.67. Första dagens tävlingar avslutades med löpning 400 mtr, som ägde rum under regn o. mörker. Tävlingen gick i tvänne heat med tiden avgörande för placering. I första heatet segrade Harald Melin på 57 8 sek., Knut Jansson andra på 58.5 samt Gösta Larsson tredje 58.8. Andra heatet gick till T. Wennström på 57.5 sek., tätt följd av Clason, Göta, 57.6 om tredje plats kämpade Ludv. Retzer och T. Carlsson utan att någon lyckades pressa sig före, tid 58.2 sek. Resultatet blev alltså att Hellas belade första, tredje, fjärde, femte och sjette platserna.

Fortsättning följer.

Simning i Mälarbadet 6 Sept. 100 mtr fritt.

S. Bergström 1.23, Hugo Holmqvist 1.25.3, Ivan Bolle 1.26.9. W. Göransson 1.27, K. Bergström 1.27.3, S. Wallbom 1,33.1

AUG. RYDHOLM
HERR-SKRÄDDERI & KLÄDESHANDEL
28 TYSKA BRINKEN 28
HERRKLÄDER i elegantaste utförande. Billiga priser. Största lager av SVENSKA & ENGELSKA TYGER i hög fina och medelkvalitéer.

Gå icke över Slussen efter

fotografiartiklar, utan köp dem på Söder, 21 GÖTGAT. hos *Gynna Söder*

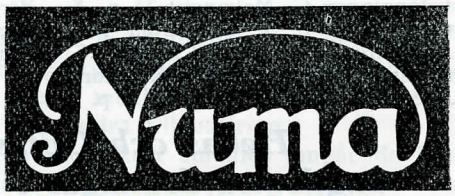

Stockholms Nya Juvelerareaffär
Innehavare Arvo Andersson
A. T. 5852. MALMSKILLNADSGATAN 3 A. A. T. 5852.
rekommenderas.
Reparationer utföres å egen verkstad.

REVY *Billigt väl regleradt fickur.*
HJERTZELLS URMAKERI
VESTERLÅNGGATAN 68. A. Tel. Br. 83. Medlem i Hellas.

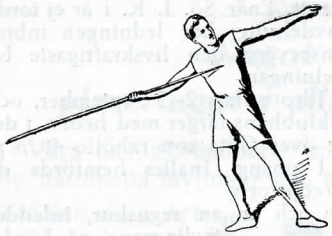

Fotbollar, Fotbollskor, Artiklar för Allmän Idrott, Gymnastikskor, Tröjor m. m. Jakt- & Fiskredskaper, Fyrverkeri & kul. lyktor.

M. U. Lind & C:o Eftr.
Slussen.

G. Bergström 1.35.6, A. Bauer 1.35.7.

13 September 100 mtr bröstsim, K. Bergström 1.27.6, K. Strömberg 1.28.2, S. Bergström 1.29.4, G. Nygren 1.35.9, W. Göransson 1.38.9, I. Bolle 1.41.6, P. Wadström 1.45.4, S. Vallbom 1.53.5.

Meddelanden.

Av Hr Nils Lindblom, Malmö, har Styrelsen haft nöjet mottaga en löparestatyett till vandringspris i löpning 1.500 mtr. om vilket pris tävlas första gången nästa år (regler meddelas senare).

Vidare har till årets tiokampstävlan skänkts av Herr O. Sallander ett hederspris, bestående av en statyett »Vid Styret»

Till båda givarna uttalas ett tack å klubbens vägnar.

ENGELSMÄN OHOJ!

De som äro intresserade av att läsa Dagens Nyheters engelska sportsupplaga till Ol. spelen 1912, som förutom sportbilder och referat från desamma även innehåller en del roliga anekdoter och berättelser ha att hänvända sig till Olofsson som har ett par omgångar han önskar «donera» till intresserade medlemmar.

Idrottsmärket

Simprov å 200 mtr samt uthållighetsprovet i simning 1.000 mtr max. tid 28 min. kunna avläggas alla Onsdagar kl. 7 e. m. i Mälarbadet efter hänvändelse till Oscar Eriksson eller annan kontrollant.

AKTIEBOLAGET FEITHS
Kaféer och Konditorier
:-: Strandvägen 1 :-: Drottninggatan 40 :-:
:-: Hornsgatan 1. :-:

Gynna vårt medlemsblads annonssörer!

Ändrade bostadsadresser efter 1:sta Oktober kunna anmälas å mötet den 8 till Backström.

Nya medlemmar: äldre avdelningen:

Karl Ehn, E. A. Eriksson, Fritiof Eriksson, Gunnar Gyllenspetz, C. Wanfr. Rosén, O. Sallander, Thorsten Törnqvist, Stig de Verdier, Georg Wikström, J. H. Österlund.

Styrelsen.

GYMNASTER OHOJ!

Alla friska Hellaspojkar som vilja bibehålla sin kropp spänstig och stark torde omedelbart infinna sig till våra gymnastikövningar under Nisse Karlssons utmärkta ledning, Måndagar och Torsdagar kl. 8 e. m. i Katarina Brandkårs gymastiklokal vid Tjärhovsgatan.

Redan nu börja vi tänka på bandysäsongen. Anmälning av spelare mottages av H. Lindell, Sthlmstel. Sö, 89 70. och och Bo Lindeberg, Sö. 754.

Redovisade kort till Standarfonden.

1.	G. Roth	5.50	37.	Herb. Blomgren	5.50
6.	W. Mogren	5.50	39.	Vitalis Andersson	4.25
8.	E. Lundqvist	1.50	40.	Paul Tysk	5.50
9.	Knut Hellström (gn. C. En)	5.50	43.	Stina Bergström	5.50
			45.	Helmer Blomqvist	2.25
11.	W. Göransson (gn. C. En)	3.30	48.	Rotaplán	10
			50.	Johannes Johansson	2.50
18.	G. Gustafsson (gn. D. En)	2.50	52.	Verner Larsson	2.25
			53.	U. s. a. 1 Dollar (gn. Werner Larsson	
24.	Karl Haglund	1.65			
26.	Karl Hellgren	2.25	58.	Gösta Bergström	5.50
29.	Bror Broman	25	59.	A. Seifvert	5.50
31.	Paul Andersson	1.15	60.	Gunnar Karlsson	5.50
34.	Stina Bergström	5.50	61.	J. Lagerholm	50
35.	Knut Hellström	1.55	63.	Hans Björklund	40
36.	Fritz Ahlgren	5.50	70.	Erik Löf	85

Besök
Raksalongen och Damfriséringen
FOLKUNGAGATAN 8 A – A. T. 1810
Ragnar Johansson, *Medlem i Hellas.*

J. A. Ringborg — *Herrskrädderi*
34 GÖTGATAN 34
INGÅNG FRÅN BANGÅRDSGATAN
Rekommenderar sig till utförande av ett förstklassigt arbete till billigaste pris. Reparationer och pressningar emottages. Hämtas efter tillsägelse pr Allm. tel. 13846. Beställningar emottages